Her Hafta Cumartesi Günleri Çıkar
Sayı: 31 28 KASIM 1964 50 Kuruş

ZIPZIP

7 den 77 ye kadar her gencin mecmuası

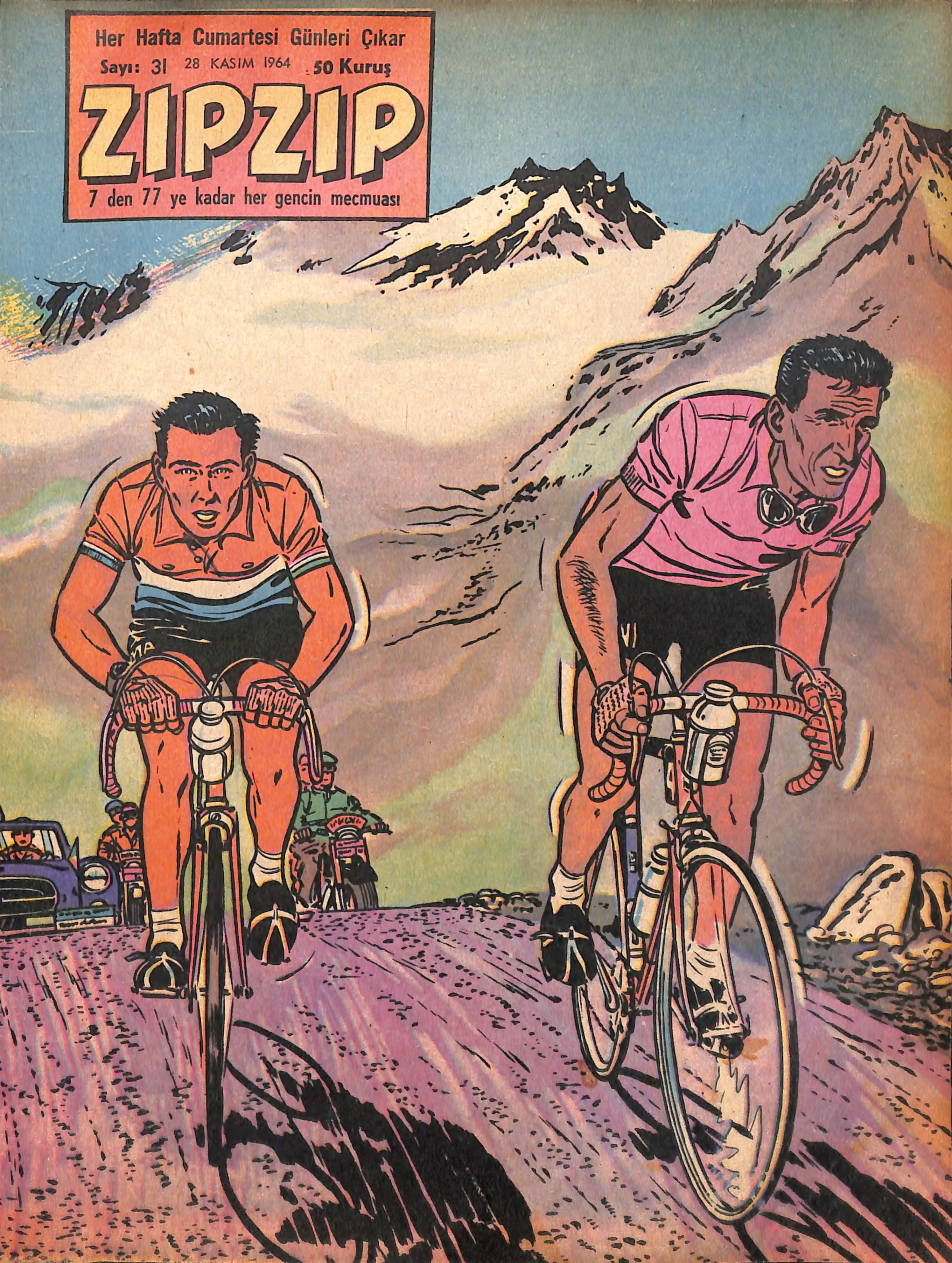

AS FUTBOLCU

Meşhur bir futbolcu olmak kararındaki Vensan Darşe büyük bir
rü tarafından beğenilmiş ve kulübünü değiştirmiştir. Ona hemen birinci takımda yer verilmesini çekemiyenler vardır. Vensan, güzel oyunuyla beğenilmektedir.

15 GÜN SONRA VENSAN YİNE SAHADAYDI... YAKINDA DA VALANSİYEN-SENTETYEN MAÇI VARDI...
ANTRENMAN MAÇINDAN SONRA KRİTİK...
İYİ BİR ANTRENMAN OLDU ÇOCUKLAR. FAKAT LARSE, SEN ARKADAŞIN LÖGRAN'IN YERİNDE ZAYIFTIN...
BİR ŞEY SÖYLEMEK İSTİYORUM...
SÖYLE!
CO'YA BİR ŞANS DAHA VERİNİZ. İYİ BİR SOLİÇTİR.
SEN DELİ MİSİN VENSAN ?..
KAÇ DEFA GÖRDÜM, KONUŞTUM... TAMAMEN DEĞİŞMİŞ...
PEKİ, SİZ ÖTEKİLER, NE DİYORSUNUZ?
İYİ BİR SOLİÇTİ. BEN BU FİKİRDEYİM...
SENTETYEN'E KARŞI ZAYIF TARAFIMIZ BULUNMAMALI...
BRASÖR HEMEN PEKİ DEMEDİ. FAKAT ERTESİ PAZAR CO LAYZNE'YE TAKIMDA YER VERİLMİŞTİ...
DİNLE BENİ CO... ANTRENMANDA İYİYDİN. VENSANLA İYİ ANLAŞIYORSUNUZ. İYİ BİR OYUN ÇIKARIRSAN SENİ TEKRAR İŞE ALIRIM... YENİ BİR KONTRATLA DA TAKIMDA OYNATIRIM.
1 SAAT 45 DAKİKA SONRA DÖRT GOLÜN KAHRAMANLARI VENSAN'LA CO, OMUZLARDA TAŞINIYORLARDI... MAÇI KAZANMIŞLARDI... ZAFER ONLARINDI...
BU ARADA TRİBÜNLERDEKİ SEYİRCİLER ARASINDA...
GARAJI KAPAYIP, MAÇA GELMEMİZE ŞİMDİ DE SİNİRLENİYOR MUSUN ?
TABİİ HAYIR!.. BEN OYUNDAN ANLAMAM, AMA ÇOCUKLARIN KARŞILIKLI SEVGİSİ PEK HOŞUMA GİDİYOR...
BİR KAÇ SIRA DAHA AŞAĞIDA İVON, KARDEŞİNİN BAŞARISIYLA TAM BİR MUTLULUK İÇİNDEYDİ...
VENSAN LARSE, ÇOK YÜKSELECEK ÇOK...
TABİİ ÇOK YÜKSELECEK... BENİM KARDEŞİM O...
SON

Yaman Gazeteci RIK

le tehdit etmektedir. Gazeteci Rik, buesrarlı işi çözmiye uğraşmaktadır. Bu arada çok karışık ve şaşırtıcı olaylarla karşı karşıyadır....

BÖYLECE BİR SAAT GEÇTİ... NİHAYET ZEHİRİN TESİRİ KALMADI...
BAŞIM ÇOK FENA... AH, TAMAM... ÇAYA ZEHİR KARIŞTIRDILAR...
HAYRET! REMİ!
NEFES ALIYOR. YAŞIYOR!.. ÇOK ŞÜKÜR!
REMİ!.. UYAN... ÇABUK!
NE ?.. NE VAR ?.. N'OLDU ?..
KALK... ÇAYA ZEHİR KATMIŞLAR... SUÇLU, BİR SAAT OLSUN BİZİ, BİR ŞEY YAPAMAZ HALE GETİRDİ...
İYİ AMA NEDEN? NEDEN BANA BİR ŞEY YAPMADI...
ÇABUK OL. ÖTEKİLERİ UYANDIR. BEN, GÜVERTEYE ÇIKIYORUM...
TÜRNE DE ZEHİRLENMİŞ OLMALI MUTLAKA...
AMERİKALI GÜÇLÜKLE KENDİNE GELEBİLMİŞTİ...
BEN... ŞEY... N'OLDU BANA?..
ZEHİRLEMİŞLER BİZİ!.. LÖMETR NEREDE?..
BEN UYUMAYA GİDERKEN, O, NÖBETTEYDİ.
EYVAH... YOKSA...
RİK, ŞU SIYRIKLARA BAK... BİR ŞEY, BİR CESET SÜRÜKLEMİŞLER BURAYA KADAR...
NE DİYORSUNUZ? BİR CESET Mİ? KİMİN ACABA?
LÖMETR ORTADA YOK! DENİZE ATILMIŞ OLMASINDAN KORKUYORUM!
BOĞULDU MU DERSİNİZ ?.. MÜTHİŞ ŞEY...
BELKİ DE... ÇÜNKÜ ONU DA ZEHİRLEMİŞLERDİR... DİBE ÇÖKMÜŞTÜR.
RİK... BURADA BİR ŞEY VAR! GELİN BAKIN!..
DEVAMI GELECEK SAYIDA

YARIŞÇI CON

İzini kaybettiği arkadaşı Stiv. Amsterdam'dan Con'a telefon ederek yardım istemiştir. Con, Amerikadan oraya gelmistir. Stiv, bir gemide korkunç adamlar elinde bulunmaktadır. Gizlice girdiği bu gemide yakalanan Con, müthiş olaylarla karşılaşmıştır...

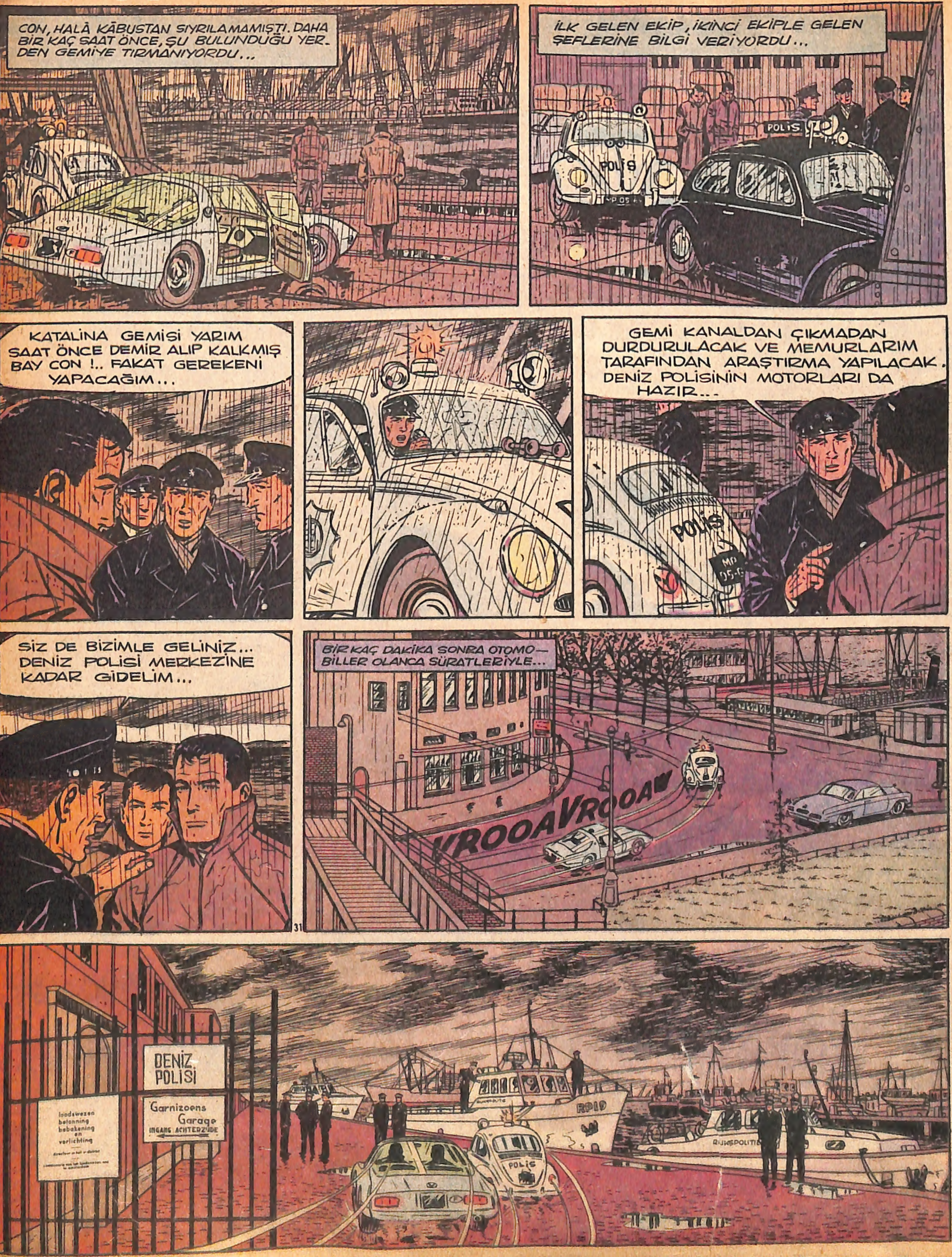

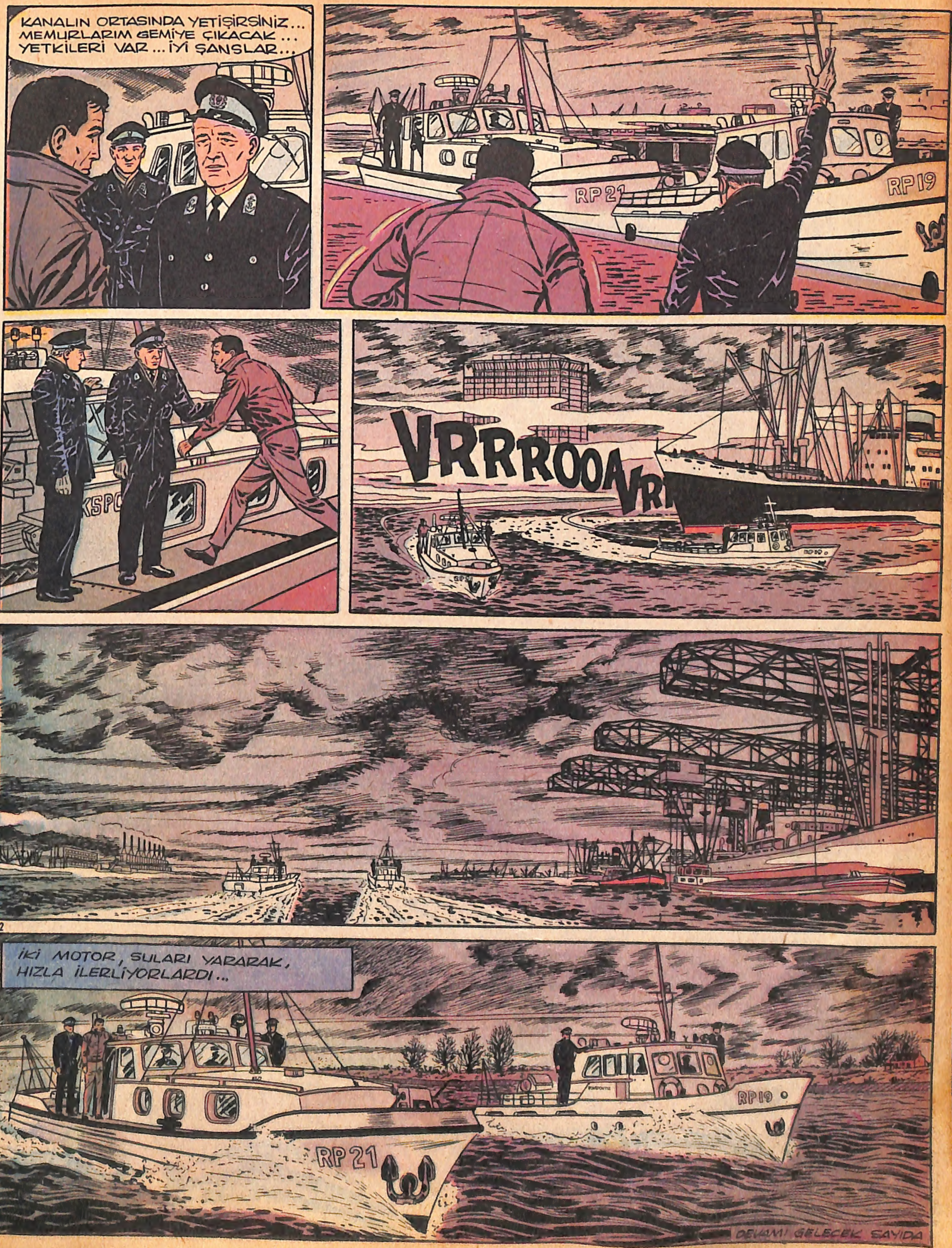
KANALIN ORTASINDA YETİŞİRSİNİZ... MEMURLARIM GEMİYE ÇIKACAK... YETKİLERİ VAR... İYİ ŞANSLAR...
RP 21
RP19
VRRROOAVR
İKİ MOTOR, SULARI YARARAK, HIZLA İLERLİYORLARDI...
RP19
RP 21
DEVAMI GELECEK SAYIDA

KUZEY DAKOTA DEVLET MİLİS KARARGÂHINDA...
DAKOTA SOYGUNUNDAN BİR KAÇ SAAT SONRA CEF TİLEY'İN BAŞINI GETİRECEK OLANA MÜKÂFA VÂDEDİLDİ. FAKAT ALÇAK HERİF ELİMİZDEN KAÇTI... ANCAK ONUN İKİ SUÇ ORTAĞINI TEVKİF EDEBİLDİK. BUNLARDAN BİRİSİ DE GEÇEN HAFTA HAPİSTEN KAÇTI - 200 BİN DOLAR DA HALÂ BULUNAMADI, CEK.
ÖLÜ VEYA DİRİ, CEF'İ ELE GEÇİRMELİSİNİZ CEK....
ELDEN GELENİ ESİRGEMEYİZ ŞEF. NEREDE BULUNDUĞUNU SİZE BİLDİRDİLER Mİ ?..
EVET, ÖNCE MARMAT'TAYMIŞ. SONRA MONTANA'DAKİ MİLSİTİ'YE GEÇMİŞ, ORADAN DA BALANTİN'E...
ANLAŞILAN ŞU : HAYDUT, DAĞ TARAFLARINA, ORADAN DA KALİFORNİYA'YA GEÇMEK NİYETİNDE...
İYİ ŞANSLAR CEK! FAKAT, CEF TEHLİKELİ BİRİSİDİR... İHTİYATLI OLUN...
GÖZÜMÜ DÖRT AÇARIM. MÜSTERİH OLUN!..
HADİ BAKALIM BİL, GİDELİM... BÜYÜK BİR İŞ ALDIK ÜZERİMİZE!..
PASLANMAYA BAŞLAMIŞTIM... SEVİNDİM BUNA...
BİR KAÇ SAAT SONRA...
ARADAN GÜNLER GEÇTİ... CEK'LE BİL, CEF TİLEY'İN İZİNİ BULARAK HAYDUDU, MONTANA'DA İZLEMEYE BAŞLADILAR...
BİRDEN...
DUYDUNUZ MU ?..
EVET... BİR İNİLTİ... FAKAT BU BİR İNSAN İNİLTİSİ DEĞİL!..
BAKIN!.. ORADA...

KÖPEĞIN HALİ ÇOK FENA... YARALANMIŞ... AÇLIKTAN ÖLECEK...
ÇANTAMDAN BİR KAÇ BİSKÜVİ İLE BİRAZ ET KAVURMASI VER BANA...
OKEY PATRON!
GERÇEKTEN DE ACIKMIŞ... ŞİMDİ NE YAPACAĞIZ ONU!??
BURALARDA BIRAKAMAYIZ YA... ALIP GÖTÜRECEĞİZ. BELKİ VARACAĞIMIZ YERDE BAKTIRACAK VE TEDAVİ ETTİRECEK BİRİNİ BULURUZ...
ATA HİÇ BİNMEMİŞ DE HUYSUZLANIYOR. NEYSE ŞEHİR UZAKTA DEĞİL...
ŞEHİRDE...
ARKADAŞ, BURALARDA BİR VETERİNER VAR MI ?..
HAYIR YOK! FAKAT ŞU DÜKKÂNIN SAHİBİNE BAŞVURUN... HAYVANLARI SEVER VE TEDAVİ EDER...
BİR KAÇ DAKİKA SONRA...
PEKİ, BIRAKIN ONU BANA. ÇOK KAN KAYBETMİŞ. KIRIK YOK HİÇBİR YERİNDE. KURTARABİLİRİM... KIZIM MEŞGUL OLUR ONUNLA...
MERSİ...
FAKAT BU SIRADA...
MERHABA ARKADAŞ... KÖPEKLER MÜŞTERİ MUAMELESİ Mİ GÖRÜYOR ŞİMDİ DE...
O İŞTE... GÖRÜNCE HEMEN ANLADIM!
DEVAMI GELECEK SAYIDA

GÖKLERDE DÜELLO

Bir harbi önlemek için ihtilâlli bölgeye vazifeyle gönderilmiş Milletlerarası filo mensuplarına karşı gizli eller, sabotajlarına devam ederlerken bir de yer depremi olmuş, bir yanardağın kızgın lâvları, insanları tehdide başlamıştır.

KARMONA!.. HAYRET!.. ŞİMDİ ANLIYORUM ... İŞLERİMİZİ ÖĞRENİP, BUNLARI DÜŞMANLARIMIZA HABER VERENLERİN KİM OLDUĞUNU ...
BU FARE SADE İHANET ETMEKLE KALMADI, LANG'I KIŞKIRTARAK, ARAMIZDAKİ BİRLİĞİ DE BOZMAYA YELTENDİ. SUÇLARINI DA İNKÂR ETTİ AMA... ÖLEN PİLOTUN ÜZERİNDE ÇIKAN BELGELER KARŞISINDA...
HAYATINI KURTARABİLMEK İÇİN SUÇUNU İTİRAF ETTİ. ŞEFLERİNİ DE SATTI. POLİS İŞE EL KOYDU...
GİY, MOSKİTOLARIN ELİNDEN NASIL KURTULDUN?
DEPREM İMDADA YETİŞTİ... SARSINTILAR BAŞLAYINCA KOPAN PANİĞİ BİR DÜŞÜN! BEN DE BU FIRSATTAN FAYDALANIP, BİR KAYIĞA ATLADIM... BİR KAÇ GÜNDE GELEBİLDİM BURAYA...
BİR HAFTA SONRA ...
BUGÜN KALABALIK VAR!... N'OLUYOR ?..
HAVACILAR GİDİYOR. RESMÎ KİŞİLER UĞURLAMAYA GELMİŞ ONLARI...
SİZ VE ARKADAŞLARINIZ SAYESİNDE, HONDURAS'LA NİKARAGUA ARASINDA SAVAŞ TEHLİKESİ ORTADAN KALKTI. SENYOR UNO İLE ÇETESİ TEVKİF EDİLDİLER... ARTIK YERLERİNİZE DÖNEBİLİRSİNİZ...
HEPİNİZE TEŞEKKÜRLER. İYİ NİYETLERİNİZİ VE KENDİNİ FEDA EDEN LANG'INIZI HİÇ UNUTMIYACAĞIZ!.. YÜZLERCE İNSANIN HAYATINI KURTARDI O!
DAHA SONRA...
VAZİFEMİZ BİTTİ!... YAZIK OLDU!.. BİRİBİRİMİZLE NE GÜZEL ANLAŞMIŞTIK...
JETLERLE DÜNYA KÜÇÜLDÜ SAYILIR. BELKİ BİR GÜN YİNE BULUŞURUZ...
YARIN, HAREKET! BİR TEKLİFİM VAR: KAYBETTİĞİMİZ ARKADAŞIMIZA KARŞI BORCUMUZU ÖDEYELİM...
BURADAN AYRILMADAN ÖNCE KOZEGİNA YANARDAĞININ ÜZERİNDE BİR UÇUŞ YAPARAK LANG'IN HATIRASINI SELÂMLIYALIM.
VE ERTESİ SABAH FİLO, KOZEGİNA YANARDAĞININ ÜZERİNDE ALÇAKTAN UÇARKEN, BİR NİKARAGUA UÇAĞI DA, ÜZERİNDE HER PİLOTUN ADI YAZILI VE ULUSAL RENKLERDEN YAPILMIŞ ÇELENKLERİ ATIYORDU...
HEPİNİZE İYİ YOLCULUKLAR... İYİ ŞANSLAR!..
GÜLE GÜLE DAN!
GÜLE GÜLE...
GÜLE GÜLE...
ALLAHAISMARLADIK KOCA LANG!
SON

BUDANIN ESRARI

Fil avlamak üzere Hindistana aileleriyle gelen üç çocuk, yerli rehber ve avcılar arasındaki rekabete kurban olmak üzeredirler. Bir tehlikeden diğerine koşan çocukların candan yardımcısı, küçük Hindli kız Nara'dır

1

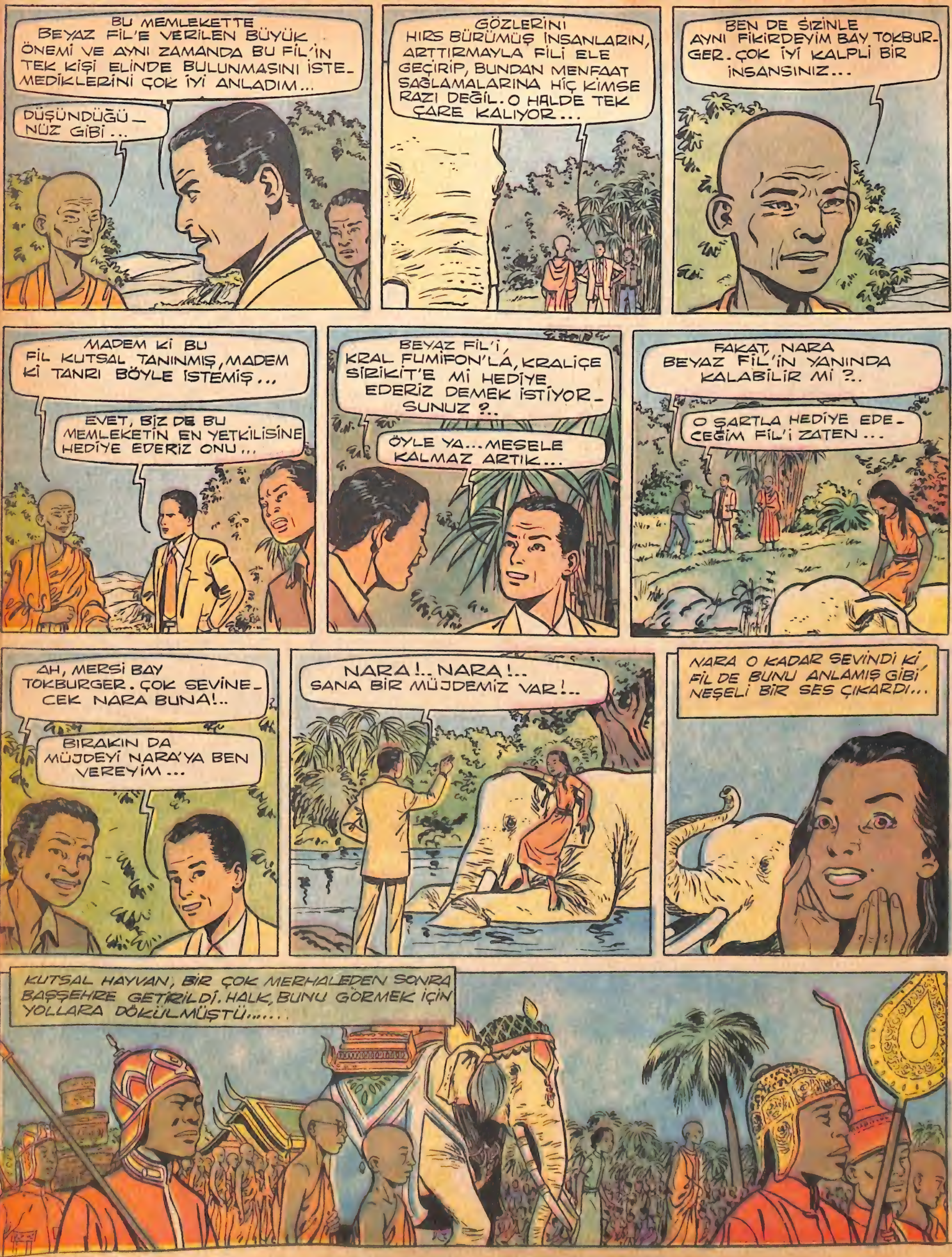

HELE FİL'İN KRAL VE KRALİÇEYE TESLİM EDİLDİĞİ GÜN YER YERİNDEN OYNADI... BAŞŞEHİRDE BİR BAYRAM HAVASI ESİYOR, HERKES BU MUTLU OLAYI BİR "UĞUR" SAYIYORDU...
DOSTLARIMIZA GELİNCE: ONLAR DA HAVA ALANINDA, NARA VE SAYAM TARAFINDAN UĞURLANIYORDU...
RAHAT VE MUTLU YAŞAYIN!.. DOSTLUĞUMUZ EBEDÎ OLSUN!..
HÖ...
TEDİ, ÇOK DALDIN!
NASIL DALMIYAYIM? ÜÇ YAZ MEVSİMİNİN HÜKÜM SÜRDÜĞÜ BU MEMLEKETTEN, 25 MİLYON İNSANI SEVİNÇ İÇİNDE BIRAKARAK AYRILIYORUZ...
HÖMM... BİR FAZLASIYLA... 25 MİLYON BİR... O DA NARA...
SON

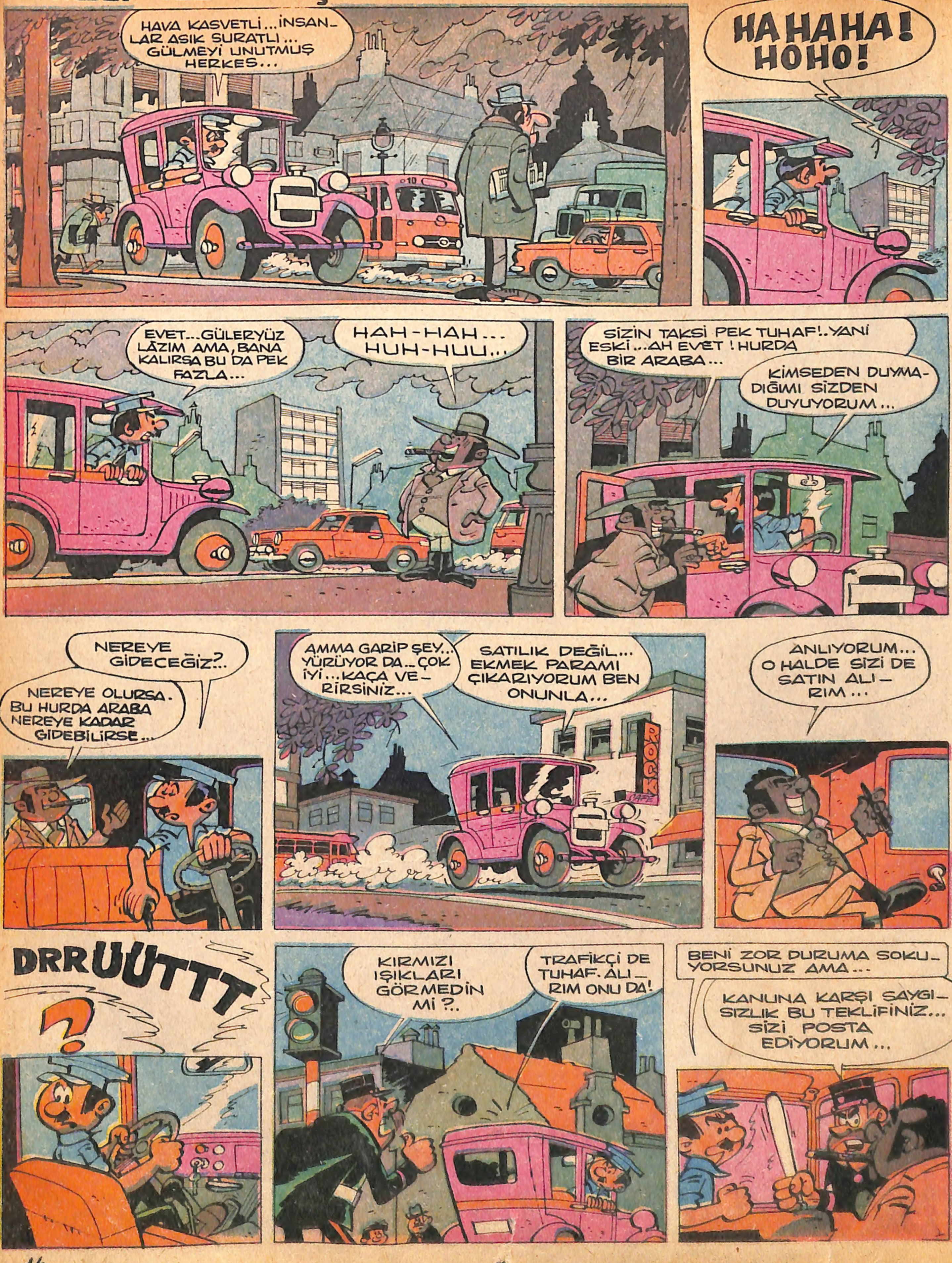
HAVA KASVETLİ... İNSANLAR ASIK SURATLI... GÜLMEYİ UNUTMUŞ HERKES...
HAHAHA! HOHO!
EVET... GÜLERYÜZ LÂZIM AMA, BANA KALIRSA BU DA PEK FAZLA...
HAH-HAH... HUH-HUU...
SİZİN TAKSİ PEK TUHAF!.. YANİ ESKİ... AH EVET! HURDA BİR ARABA...
KİMSEDEN DUYMADIĞIMI SİZDEN DUYUYORUM...
NEREYE ...? GİDECEĞİZ?..
NEREYE OLURSA. BU HURDA ARABA NEREYE KADAR GİDEBİLİRSE...
AMMA GARİP ŞEY... YÜRÜYOR DA... ÇOK İYİ... KAÇA VERİRSİNİZ...
SATILIK DEĞİL... EKMEK PARAMI ÇIKARIYORUM BEN ONUNLA...
ROCK
ANLIYORUM... O HALDE SİZİ DE SATIN ALIRIM...
DRRUUTTT
?
KIRMIZI IŞIKLARI GÖRMEDİN Mİ?..
TRAFİKÇİ DE TUHAF. ALIRIM ONU DA!
BENİ ZOR DURUMA SOKUYORSUNUZ AMA...
KANUNA KARŞI SAYGISIZLIK BU TEKLİFİNİZ... SİZİ POSTA EDİYORUM...

ARKADAŞINIZA SÖYLEYİN DE GÜLME-SİNİ KESSİN. TEVKİF EDİLDİNİZ !..
O BENİM ARKADAŞIM DEĞİL Kİ...
OHHOH-HO. WAH-HA... HİH-Hİİ...
NE VAR YİNE MARTEN ?
ŞU ADAM BENİ SATIN ALMAK İSTE-Dİ BAY KOMİSER !
SİZİ SATIN AL-MAK MI İSTEDİ? AMMA DA TUHAF !..
HASTALIK BU. BENİ DE SATINALMA-YA KALKTI...
KOMİSERİ ÇOK BEĞENDİM. ONU DA SATIN ALIP ARJANTİ-NE GÖTÜREBİLİRİM
ADIM CÜLYO RAMİREZ... ARJANTİNLİ DAVAR TÜC-CARI. İYİ CİNS DAVAR YETİŞTİRMEK İÇİN AVRU-PAYA DAMIZLIK ALMAYA GELDİM. AYNI ZAMANDA HOŞUMA GİDEN HER ŞEYİ DE SATIN ALACAĞIM !...
AVRUPANIN BÜTÜN RENKLERİ, ÖZELLİKLERİ ÇİFTLİĞİMDE BULUN-SUN İSTİYORUM. MERAKIM HEP ANTİKA ŞEYLERDE...
NE DEDİN ?
DEMEK BENİ DE ANTİKA ŞEYLERDEN SAYIYORSUN HA ?!?
ELBETTE... HURDA TAKSİ GİBİ !..
BAY RAMİREZ... TELAŞ YOK! SİZİ SERBEST BIRAKIYORUM... AMA, İHTİYATLI OLUN. İNSAN-LAR SATIN ALIN-MAZ!..
İNSANLARI SATIN ALMIYO-RUM, KİRALI-YORUM...
BAY KOMİSER!.. KANUNA MUHALEFET KONUSU VAR ORTADA...
KABAK BENİM BAŞIMA MI PATLI-YOR ?.
KANUNA MUHALE-FET VARSA ONU DA SATIN ALIRIM !..
DEVAMI GELECEK SAYIDA

ALTIN KALPLİ NİL

İDARE: Ankara cad. Cemal Nadir sok. No:7 İstanbul BASILDIĞI YER: Web Ofset İleri Matbaacılık A. S. SAHİBİ: Erol Simavi YAZI İş. Md. Arslan Baran ABONE: Senelik 24, 6 Aylık 12, 3 Aylık 5 liradır.